EJERCICIO. CREACION FACIL BDCOLEGIO

El objetivo de este ejercicio es ver y gestionar un ejemplo completo de BBDD en SQL SERVER

Es sobre un Colegio

1) Debemos crear la Base de Datos, se va a llamar **bdcolegio**

Desde la Consola, deberemos hacer

```
$> create database bdcolegio;
```

O bien desde SQL MAngement Studio

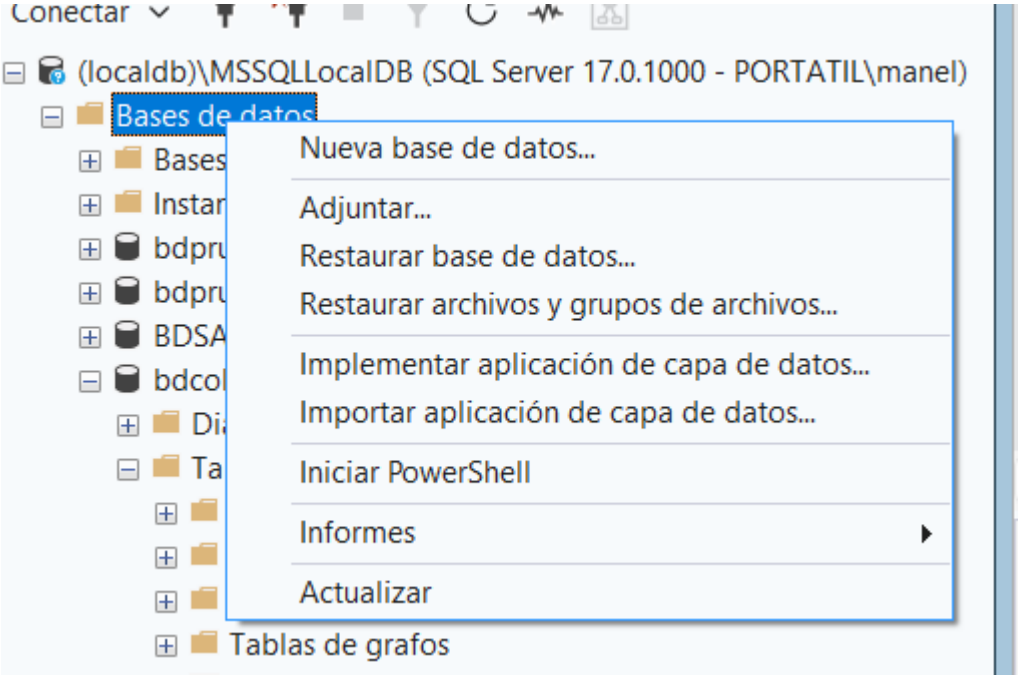

Pulsamos en NUEVA BASE DE DATOS, le asignamos el nombre y “ACEPTAR”

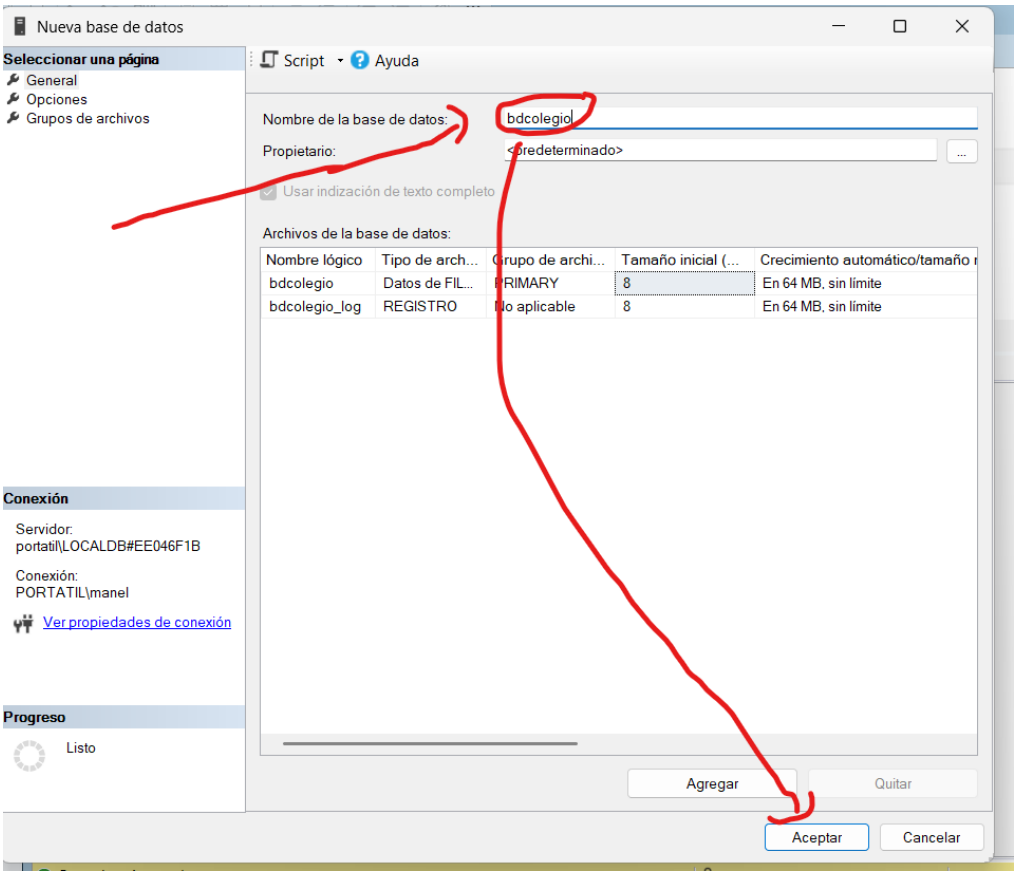

Es muy sencillito. Solo 2 tablas

Las tablas que lo componen son:

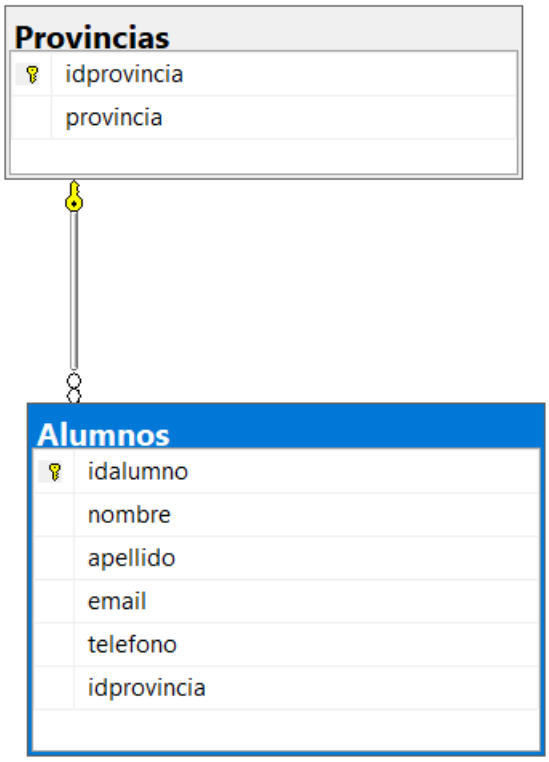

Los scripts que lo componen son

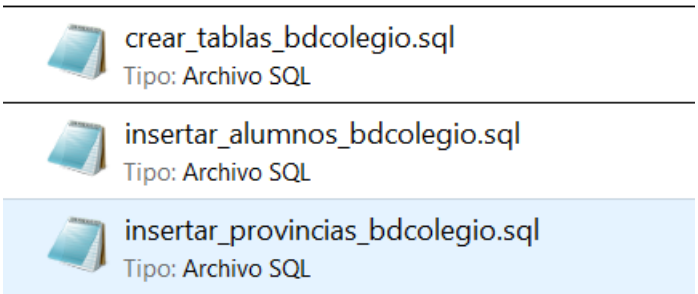

crear_tablas.sql	Crea las tablas de ALUMNOS y PROVINCIAS
insertar_provincias_bdcolegio.sql	Inserta los datos de las 52 provincias
insertar_alumnos_bdcolegio.sql	Inserta datos de los 10 alumnos

Creación desde CONSOLA de POWERSHELL

```
PS D:\proyectos\basedatos> sqlcmd -S "(localdb)\MSSQLLocalDB" -d bdcolegio -E
1> exit
PS D:\proyectos\basedatos> sqlcmd -S "(localdb)\MSSQLLocalDB" -d bdcolegio -E -i "crear_tablas_bdcolegio.sql"
PS D:\proyectos\basedatos> sqlcmd -S "(localdb)\MSSQLLocalDB" -d bdcolegio -E -i "insertar_provincias_bdcolegio.sql"

(52 rows affected)
PS D:\proyectos\basedatos> sqlcmd -S "(localdb)\MSSQLLocalDB" -d bdcolegio -E -i "insertar_alumnos_bdcolegio.sql"

(10 rows affected)
PS D:\proyectos\basedatos>
```

Creación desde SQL MANGEMENT STUDIO

Abrimos una ventana de consultas

Copiamos el script de crear_tablas_bdcolegio;

```sql
/* Creacion BBDD  */
create table Provincias
    (
        idprovincia int NOT NULL,
        provincia varchar(30) NOT NULL,
        CONSTRAINT pk_prov PRIMARY KEY (idprovincia)
    );

create table Alumnos
    (
        idalumno int NOT NULL,
        nombre varchar(30) NOT NULL,
        apellido varchar(30) NOT NULL,
        email varchar(30),
        telefono varchar(10),
        idprovincia int,
        CONSTRAINT pk_alumno PRIMARY KEY (idalumno)
    );

/* CREAMOS LA FOREIGN KEY DE ALUMNOS A PROVINCIAS */
alter table ALUMNOS add constraint FK_provincias
foreign key (idprovincia)
references provincias(idprovincia);
```

Le pegamos la palabra GO al final (Obligatorio)

SQLQuery3.s...manel (97))* portatil\LOC...o - Diagram_0*

```sql
create table Provincias
    (
        idprovincia int NOT NULL,
        provincia varchar(30) NOT NULL,
        CONSTRAINT pk_prov PRIMARY KEY (idprovincia)
    );

create table Alumnos
    (
        idalumno int NOT NULL,
        nombre varchar(30) NOT NULL,
        apellido varchar(30) NOT NULL,
        email varchar(30),
        telefono varchar(10),
        idprovincia int,
        CONSTRAINT pk_alumno PRIMARY KEY (idalumno)
    );

/* CREAMOS LA FOREIGN KEY DE ALUMNOS A PROVINCIAS */
alter table ALUMNOS add constraint FK_provincias
foreign key (idprovincia)
references provincias(idprovincia);

GO
```

Pulsamos F5 para ejecutar los comandos.

Se deberían crear las tablas de BDCOLEGIO

Comprobamos…

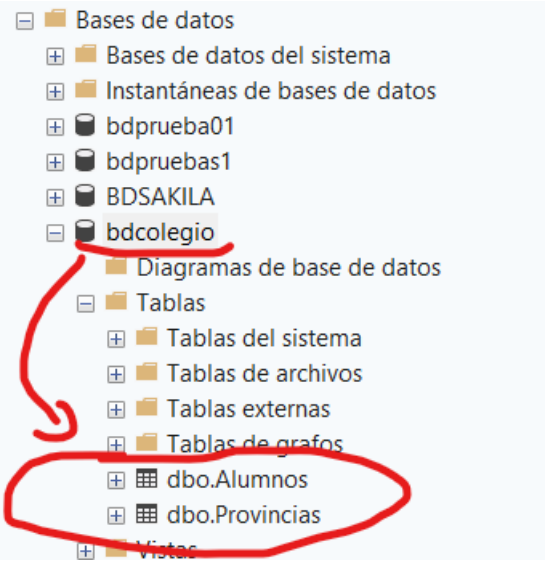

Ahora, para insertar los datos, lanzaremos los scripts de

Insertar_provincias_bdcolegio.sql

Insertar_alumnos_bdcolegio.sql

Comprobar que ha ido bien

select * from provincias;

GO

Select * from alumnos;

GO